

# Une gamme d'application pour gérer l'information

## Organisez l'intégralité des ressources documentaires de votre entreprise grâce à JLB-NET



### Portails documentaires

Consultez les sources documentaires.  
Publiez vos informations.  
Déposez vos documents.

### Mobilité

Accédez, sans contraintes, à vos données documentaires à partir d'un smartphone ou d'une tablette.

### Photothèques

Centralisez vos photos et vos reportages. Trouvez vos images à partir de critères multiples.

### Archivage

Gérez la mémoire de votre entreprise. Automatisez le cycle de vie de vos documents électroniques ou papiers.

### Centres info/doc

Mise à disposition d'informations issues de sources multiples. Diffusez de l'information ciblée.

### Bibliothèques

Trouvez les ouvrages, les périodiques et leur localisation. Gérer vos achats, vos abonnements et vos produits.

« La suite JLB-NET m'a permis de mettre en place, de façon autonome, une application « sur mesure » adaptée à la variété des orientations de mon service Info-Doc, et, ainsi, de mieux répondre aux exigences de mes utilisateurs »

*Brigitte Couepel, Responsable Info-Doc RSI*

### Nos clients

: Santé, Banques, Collectivités Locales et Territoriales, Ministères, Industries, Architectes, Chambres de Commerce et d'Industrie, Avocats, Justice



# Découvrez la suite JLB-NET

Une gamme complète d'applications 100% web pour organiser vos informations utiles.

## JLB-NET MOBILE

**JLB-NET MOBILE** vous donne accès, à partir d'un smartphone (iPhone, Android...) ou d'une tablette (iPad...), à l'ensemble des informations gérées par la suite **JLB-NET**.



**Une interface adaptée à chaque type d'information consultée**  
**JLB-NET MOBILE** offre l'interface adaptée à la consultation des documents électroniques, aux photos, aux archives, et, aux catalogues d'ouvrages et de revues.

## JLB-NET PORTAIL 2.0

**JLB-NET PORTAIL 2.0** permet de publier et consulter, via votre Intranet et l'Internet, les informations issues des bases de données documentaires de la suite **JLB-NET**.

**JLB-NET PORTAIL 2.0** ouvre un espace personnel aux contributeurs qui disposent d'outils collaboratifs.

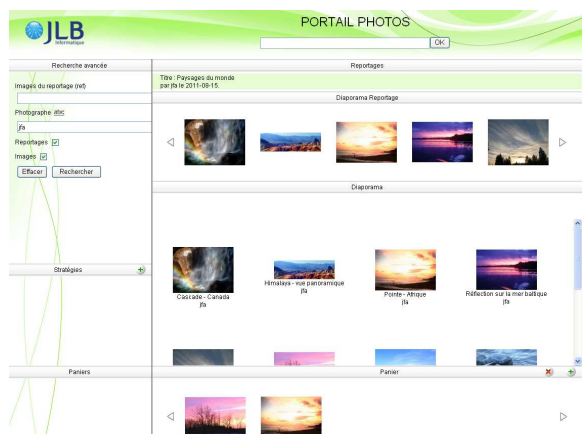

### Un accès direct aux données utiles

**JLB-NET PORTAIL 2.0** ouvre des kiosques documentaires à partir desquels l'utilisateur reçoit les informations organisées autour de ses centres d'intérêt (Fils RSS, DSI). Les professionnels de l'INFO/DOC alimentent les différentes rubriques proposées à partir de sources multiples. L'utilisateur peut stocker, dans son espace personnel, les alertes utiles à son travail.

### Des outils permettant aux experts, de capitaliser leur savoir

Vos collaborateurs peuvent centraliser leurs connaissances dans des banques d'informations accessibles à partir de profils métiers.

En outre, la création de WIKI, BLOG, FAQ permet de capter l'information en s'adaptant au mode de saisie des données, le plus approprié.

## JLB-NET

**JLB-NET** permet de créer des bases de connaissance, de centraliser des banques d'informations et de référencer tout type de document. En outre, **JLB-NET** est le noyau d'une gamme complète de progiciels de gestion de l'information.

### Une structuration rapide de l'information

**JLB-NET** permet de bâtir une structure d'accueil des informations à partir de grilles de paramétrage et de cases à cocher. Les masques de saisie, de visualisation et d'impression sont construits par de simples clics.

### Création d'un nombre illimité de silos d'informations

**JLB-NET** n'est pas limité quant au nombre de bases documentaires à créer.

L'administrateur définit lui-même toute la structuration des données afin que les producteurs puissent alimenter les banques d'informations.

## JLB-NET RECORD

**JLB-NET RECORD** permet l'automatisation de la gestion des fonds d'archives des entreprises. **JLB-NET RECORD** assiste l'archiviste pour la mise en place de son système de conservation. Le cycle de vie des documents électroniques et papiers est, ainsi, automatisé.

### Une saisie décentralisée des archives

**JLB-NET RECORD** couplé avec **JLB-NET PORTAIL 2.0** permet de bâtir un projet complet de saisie décentralisée des archives.

En effet, les services versants alimentent directement la base centrale recensant les documents à archiver. L'archiviste contrôle les versements ainsi réalisés afin de préserver la cohérence des fonds archivés.

### Une consultation des archives, sous contrôle

L'archiviste gère les demandes de communication à partir de **JLB-NET RECORD**.

Les services versants ne consultent que les archives auxquelles ils ont accès à partir de **JLB-NET PORTAIL 2.0**.

La gestion des profils est réalisée, par l'archiviste, avec **JLB-NET RECORD**



## JLB-NET PHOTOS

**JLB-NET PHOTOS** est un progiciel de gestion de Photothèques qui permet de référencer, d'indexer, d'archiver, de centraliser et de retrouver des photos et reportages à partir de critères multiples.

### Des fonds photos ouverts aux collaborateurs

**JLB-NET PHOTOS** assure la centralisation du fonds tout en permettant à chaque collaborateur d'y accéder par les moyens qui lui sont propres. Ainsi, la consultation du fonds peut être réalisée à partir de Smartphones ou de tablettes mais, également, à partir de **JLB-NET PORTAIL 2.0**.

Enfin, le fonds PHOTOS, peut être consulté à partir d'autres applications ayant à intégrer dans leurs process, la recherche de photos stockées dans les bases de **JLB-NET PHOTOS**.

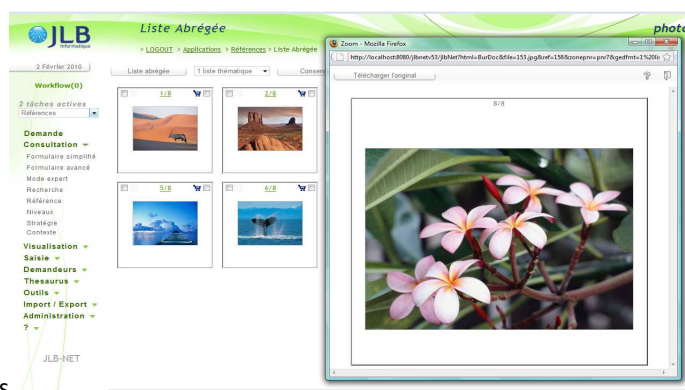

### Des photos protégées en fonction de vos impératifs

**JLB-NET PHOTOS** permet la mise en œuvre du tatouage (marquage visible sur la photo) et du watermarking (marquage invisible).

Par ailleurs, **JLB-NET PHOTOS** permet de gérer, également, les photos qui ne sont pas libres de droits.

Enfin, l'accès aux photos et reportages est géré à partir des profils des collaborateurs.

## JLB-NET Bibliothèques

**JLB-NET Bibliothèques** répond aux besoins spécifiques de gestion des centres INFO/DOC et des bibliothèques d'entreprises.

La gestion des commandes, des prêts, des relances ainsi que la gestion des périodiques avec la gestion des abonnements, le bulletinage et la circulation des revues, sont assurés par **JLB-NET Bibliothèques**.

### Un progiciel de gestion de bibliothèques complet...

**JLB-NET Bibliothèques** a été conçu par des professionnels pour couvrir la totalité des besoins de référencement des fonds documentaires ainsi que l'ensemble des besoins de gestion des centres INFO/DOC.

### ... vous fait gagner du temps

**JLB-NET Bibliothèques** automatise les tâches répétitives afin de permettre aux professionnels de l'INFO/DOC de se consacrer à leur cœur de métier qui est de fédérer des informations ciblées utiles à leurs utilisateurs.

Ainsi, des agents logiciels sont paramétrés pour se déclencher à chaque opération ou à périodicité fixée par l'administrateur.

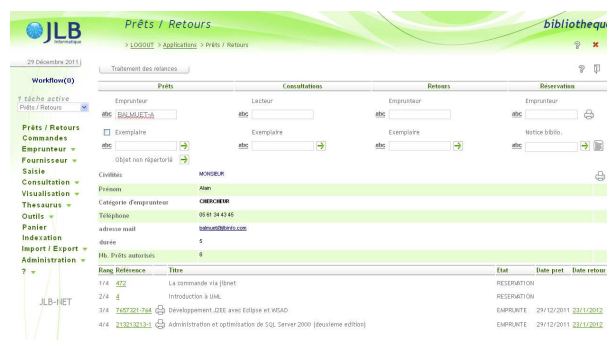

## La société

30 ans d'expertise dans la gestion de l'information.

Depuis 1981, **JLB INFORMATIQUE** conçoit et commercialise ses progiciels offrant les meilleures solutions du marché concernant la gestion de l'information.

Cumulant expérience, compétence et souci de rester à la pointe de la technologie, **JLB INFORMATIQUE** investit chaque année 22% de son chiffre d'affaires en R&D.

**JLB INFORMATIQUE** est une Société par Actions Simplifiée, Française, familiale à capitaux privés, dont la stratégie est basée sur la pérennité. Cette pérennité est assurée par l'effort permanent de réécriture des progiciels afin d'intégrer les dernières technologies du marché.

### Nos services

- ✓ Audit et Conseil
- ✓ Accompagnement au démarrage
- ✓ Formation et Transfert de compétences
- ✓ Assistance hotline et télémaintenance
- ✓ Réalisation de kiosques documentaires
- ✓ Reprise de l'existant
- ✓ Hébergement / SaaS
- ✓ Saisie/numérisation

### Se former à JLB-NET

Voici la liste des universités et centres de formation qui peuvent vous former à la suite **JLB-NET** :

- **Master 2** (Aix-en-Provence, Dijon, Mulhouse, Nancy, Paris 8, Montpellier)
- **Master 1** (Aix-en-Provence, Dijon, Mulhouse, Paris 1, Paris 8, Paris 10, Montpellier)
- **Master Pro** (Lyon 1)
- **Licence** (Dijon, IRDT Rouen, Lyon 1, Paris 3, Paris 5, Paris 10, Paris 13, Strasbourg/Illkirch, Toulouse, Montpellier)
- **DUT** (Bordeaux, Lyon 3, Nancy, Paris 13, Roche-sur-Yon, Strasbourg/Illkirch, Tours)
- **BTS** (Lycée Saint-Lô)
- **Centre de formation** ( Cifope de Thiais)

### Associations

**JLB INFORMATIQUE** est membre des associations suivantes :



## Contactez-nous

### JLB INFORMATIQUE

97, Rue Anatole France  
92532 Levallois-Perret cedex

☎ 01 41 34 04 10

✉ [jlbinfo@aol.com](mailto:jlbinfo@aol.com)

Site Internet : [www.jlbinfo.com](http://www.jlbinfo.com)